PHOTO-MEMORY　**灘区の空襲**　PHOTO-MEMORY

空襲で燃える神戸港　（市政100周年記念誌）

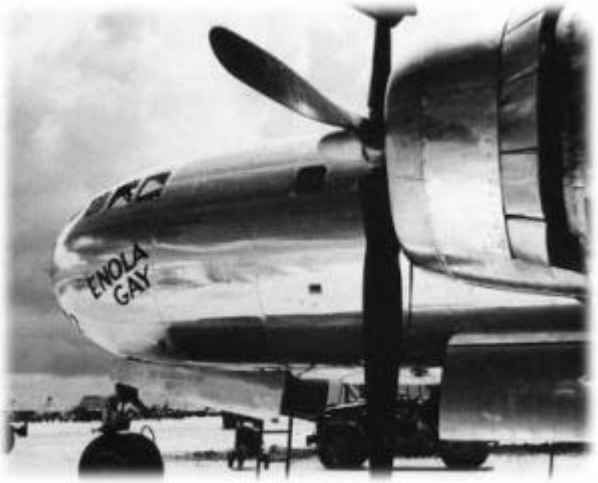

神戸製鋼に模擬原爆を、そして広島に原爆を投下したエノラゲイ

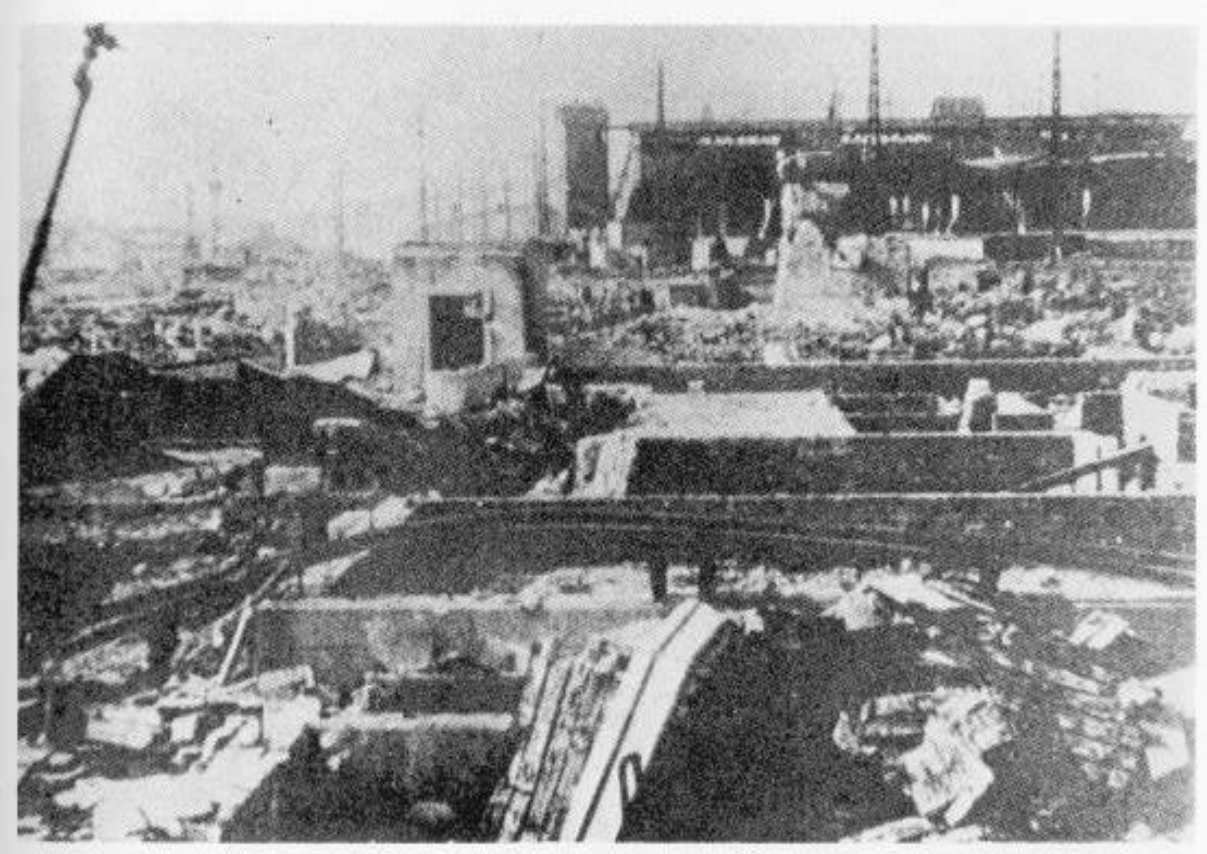

空襲後の国鉄灘駅（当時・灘区50周年誌より）

空襲後の阪急西灘駅周辺（当時・灘区50周年誌より）

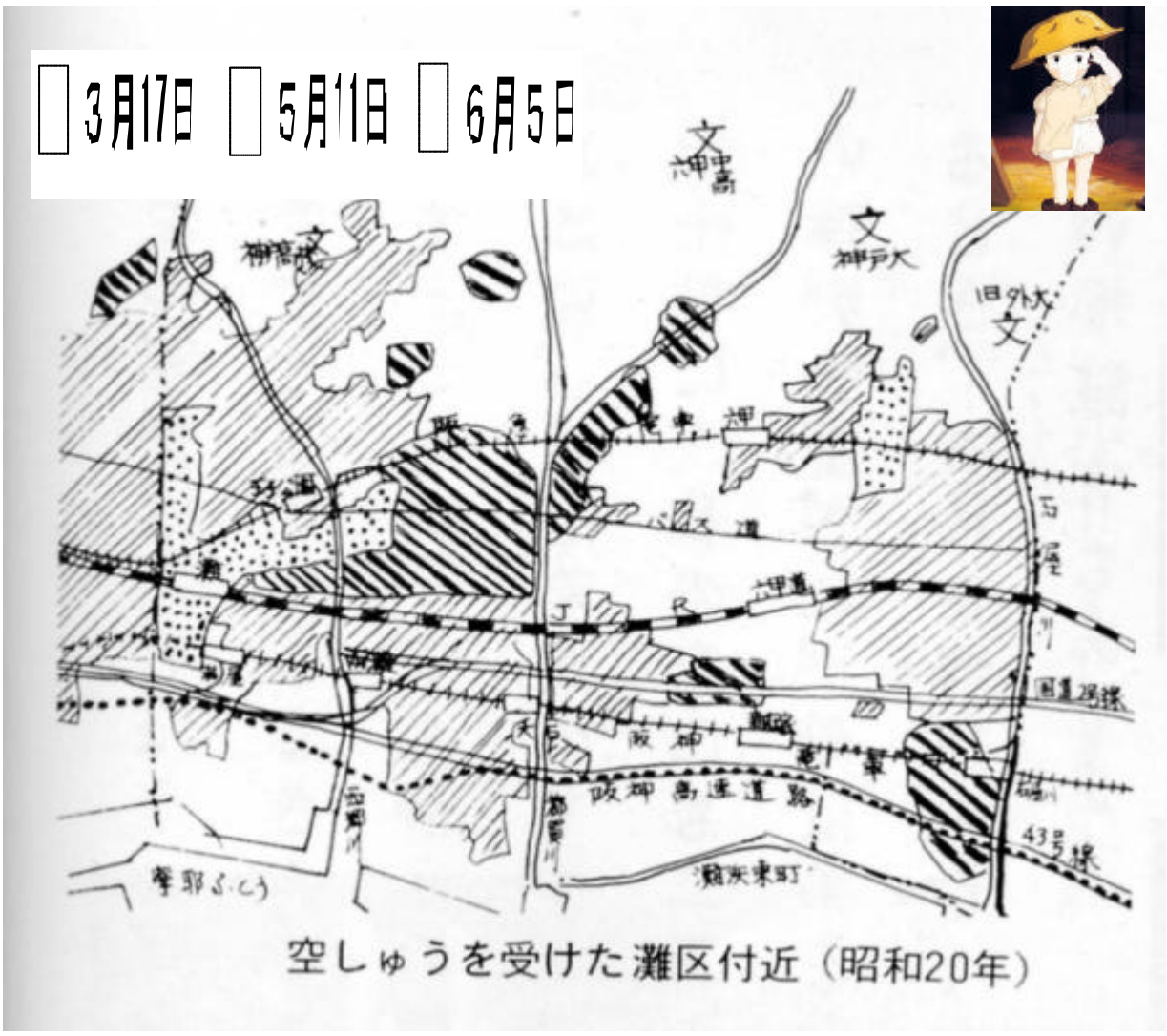

空しゅうを受けた灘区付近（昭和20年）

資料出所・『灘区のうつりかわり』（一九八八年・灘区勢振興会）

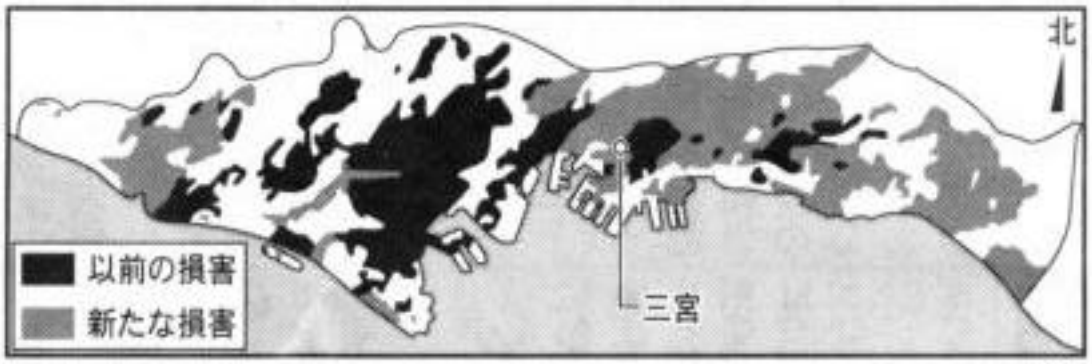

1945年6月5日の神戸市域での損害判定報告（米軍「戦術作戦任務報告」より）

※資料出所：神戸新聞2006年６月５日朝刊

空襲後の徳井地域（灘区の南東部・灘区50周年誌）